

VilledeMontmagny.fr

SERVICE CULTUREL

Le Village des associations

LE GUIDE 2023

SPORT / CULTURE / LOISIRS / SCOLAIRE
SOCIAL ET ENTRAIDE / QUARTIER





ÉDITO

Madame, Monsieur,

Les associations de Montmagny sont par leur hétérogénéité une richesse pour ses habitants. C'est aussi une source de dynamisme et de cohésion, un formidable moyen de rencontre et d'expression. Elles ont après deux années de crise sanitaire retrouvées leurs adhérents.





Pour vous aider à choisir l'association qui vous convient, nous éditons chaque année cet annuaire qui vous permettra d'apprécier la diversité et la richesse des activités proposées.

Les associations sont essentielles au fonctionnement de la société et sont des acteurs indispensables à la vie de notre ville. A l'instar des nombreuses actions mises en place par la municipalité, elles améliorent votre cadre de vie. C'est pourquoi le maire et l'équipe municipale attachent une attention particulière à leur développement.

SOMMAIRE

ASSOCIATIONS SPORTIVES	3
ASSOCIATIONS CULTURELLES	8
ASSOCIATIONS DE LOISIRS	10
ASSOCIATIONS SCOLAIRES	12
ASSOCIATIONS SOCIALES ET D'ENTRAIDE	14
ASSOCIATIONS DE QUARTIER	19

LÉGENDES

-  Téléphone
-  Email
-  site internet
-  Page Facebook
-  Page Instagram

MARIE-NOËLLE FLOTTERER,

Adjointe au Maire déléguée aux affaires culturelles et aux associations



associations SPORTIVES

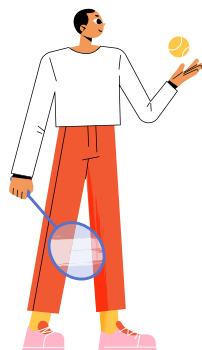

MONTMAGNY SPORTS

Pratique, via ses différentes sections, badminton, Danse et Gym, école des sports, gymnastique rythmique, judo, tennis de table, viva form' et yoga, de l'éducation physique et sportive.

☎ 01 39 83 14 17
@ montmagnysports@orange.fr
montmagnysports.eu

1.SECTION BADMINTON

Pratique du badminton en compétition et en loisirs

☎ 01 39 83 14 17
@ 95ms@gmail.com

2.SECTION DANSE & GYMNASTIQUE D'ENTRETIEN

☎ 06 16 67 93 64 / 06 62 16 78 27
@ president.danseetgym@montmagny.org

3.SECTION GYMNASTIQUE RYTHMIQUE - G.R.

Pratique de la GR à partir de 4 ans.

☎ 01 39 83 14 17
@ president.gr@montmagnysports.org

4.SECTION JUDO

La section judo a été créée en 1969, «la voie de la souplesse» enseignée à Montmagny est un judo traditionnel basé sur l'apprentissage.

☎ 01 39 83 14 17
@ ms.judo@orange.fr
www.montmagnyjudo.fr

5.SECTION TENNIS DE TABLE

Découverte et perfectionnement du tennis de table (loisir et/ou compétition).

☎ 06 60 48 99 80
@ montmagnysportstt@gmail.com

6.SECTION VIVA FORM'

Sport adulte mixte : cours de step, cardio, fitness, pilates, renforcement musculaire, gym, abdos-fessiers, stretching.

☎ 01 39 83 14 17
@ josianesirop.1@gmail.com

7.SECTION YOGA

Cours yoga tout public

☎ 06 22 44 80 49
@ christian.plombas@free.fr



1ÈRE COMPAGNIE D'ARC DE MONTMAGNY-DEUIL

Pratique du tir à l'arc, de loisirs et de compétition.

- ☎ 06 87 55 89 42
@ arcmontmagnydeuil@hotmail.fr
ciedarc-montmagny-deuil.sportsregions.fr



ASF MONTMAGNY (FOOTBALL LOISIR)

- 📍 5 bis, rue de Villeteuse
95360 Montmagny



À CORPS DÉLIÉ

Avec la méthode Feldenkrais™, apprendre à mieux connaître son corps pour retrouver aisance et plaisir dans ses mouvements.

- ☎ 01 39 84 21 31
@ acorpsdelie@sfr.fr

A.S.F.S. FUTSAL

Pratique du futsal pour les + de 18 ans (2 équipes sénior et 1 équipe loisir)

- @ futsalmontmagny@gmail.com

B2M (FOOTBALL À 7)

- ☎ 06 98 35 48 66
@ mr.chaouki.m@gmail.com

CLUB SPORTIF DU VAL D'OISE

Natation, natation artistique, plongeon, sauvetage et secourisme.

- ☎ 01 34 12 98 31
@ synchroplongeon.csvo@wanadoo.fr

CNVM CLUB DE NATATION VALLÉE DE MONTMORENCY

Le CNVM est un club de natation proposant divers entraînements axés sur la compétition avec des valeurs de dépassement de soi, le partage, la convivialité, la solidarité.

- ☎ 06 03 93 58 75
@ cnvalléemontmorency@gmail.com
www.cn-vallee-de-montmorency.com



ÉCOLE DES SPORTS

Découverte de diverses activités sportives dès 3 ans (enfants scolarisés) et jusqu'à 12 ans.

- ☎ 01 39 83 14 17
@ president.es@montmagnysports.org

EXPONENTIELLE

Enseignement des danses (contemporaines et barre au sol) / urbaines (breakdance, hip-hop, dancehall, afrobeat) / traditionnelles (orientale kizomba, salsa, zumba). Organisation d'événements (battle de danse, festivals, spectacles). Organisation de stages durant les congés scolaires.

☎ 06 36 66 72 53 / 06 81 27 89 31
@ letsdanceacademie@gmail.com
www.exponentielle.fr (danses)

FRANCE WING CHUN SECTION 95

Promotion et pratique des arts martiaux chinois

☎ 06 63 01 74 41
@ frwc95@gmail.com
www.francewingchun.fr

MAGIDOJO 48 AÏKIDO MONTMAGNY

Pratique de l'aïkido, art martial japonais.

@ dave.nanouch@gmail.com  

MONTMAGNY ATHLÉTISME

Pratique de nombreuses activités pour enfants et adultes de 4 à 99 ans : courses, sauts, lancer, marche nordique.

☎ 07 67 28 47 41
@ athletisme.ms@gmail.com  



MONTMAGNY BASKET BALL

Formation des jeunes et des adultes à la pratique du basket du baby basket (3 à 5 ans) aux équipes séniors filles et garçons. Apprendre aux jeunes à vivre ensemble et leur transmettre les valeurs du sport dans un cadre convivial

☎ 06 21 11 65 40
@ msbasket95360@gmail.com 

MONTMAGNY FOOTBALL CLUB

Pratique du football en loisir et en compétition.

@ montmagnyfootballclub@orange.fr

MONTMAGNY HANDBALL

Entraînement et compétition en championnat. Club école du hand dès 6-7 ans.

@ 5895040@ffhandball.net
montmagnyhb.clubeo.com



MONTMAGNY PÉTANQUE CLUB

Pratique de la pétanque en loisir et en compétition

☎ 06 59 74 48 95
@ mpc95360@gmail.com  



MUSASHI KARATÉ CLUB MONTMAGNY

Pratique du Karaté et disciplines associées.

- ☎ 06 01 40 24 98
- @ mkc.montmagny@gmail.com
karate-club-montmagny.fr

MONTMAGNY V.T.T.

Promouvoir et organiser des activités VTT et/ou cyclotourisme.

- ☎ 06 10 25 27 33
- @ lheureux.fabrice@sfr.fr
montmagnyvtt.teammtb@gmail.com
montmagnyvtt.wixsite.com/teammtb

PONEY CLUB / CLUB HIPPIQUE

- ☎ 01 39 83 27 70 / 06 79 65 66 65
- @ centreequestredemontmagny@gmail.com
centre-equestre-de-montmagny-95.ffe.com

RUGBY CLUB VALLÉE MONTMORENCY SOISY - RCMS

Pratique et développement du rugby pour les filles et les garçons de +3 ans à 77 ans sous toutes formes de jeu : XV, X, 7, 5, loisir et sports santé.

- ☎ 06 08 25 42 50
- @ Dalousa@aol.com

TENNIS-CLUB CHARLES GRIMAUD - T.C.C.G.

École de Tennis pour les enfants à partir de 4 ans jusqu'à 18 ans. Loisir adultes / Compétition adultes sous conditions / Cours adultes.

- ☎ 01 39 83 11 24
- @ tcmontmagny@fft.fr
tccg-montmagny.com



TIR 360 MONTMAGNY

Tir à la cible 10, 15, et 25 mètres, aux armes anciennes, modernes et à air comprimé, de loisirs ou de compétition.

- ☎ 01 39 83 42 03
- @ tir360@sfr.fr

TWIRLING CLUB DE MONTMAGNY

<< LES GALAXIES >>

Pratique du twirling (danse, gymnastique, technique bâton) pour filles et garçons, dès 3 ans.

- ☎ 06 08 82 25 47
- @ gueroutgerard47@gmail.com
www.twirling-montmagny.fr

VALLÉE DE MONTMORENCY TRIATHLON

Pratique du triathlon (natation-vélo-course à pied) et des disciplines enchaînées à l'entraînement et en compétition.

- ☎ 06 20 61 37 29
- @ vallée.montmorency.triathlon@gmail.com
www.vm-triathlon.fr





associations CULTURELLES



AFRIC'AVENIR

Association culturelle et humanitaire, aide aux enfants et aux personnes d'Europe et d'Afrique.

☎ 07 81 06 65 81
@ africavenirluyeye@hotmail.fr

ARC-EN-CIEL EUROPE

Promotion de la culture africaine et aide au développement des pays d'Afrique subsaharienne.

☎ 06 82 59 82 32
@ a.arcencieurope@gmail.com

ART'M - CENTRE CULTUREL

Activités culturelles pour enfants et adultes, ateliers toute l'année, stages ponctuels, organisation d'expositions d'art et de spectacles, théâtre.

☎ 01 39 83 78 83
@ centre.culturel.artm@wanadoo.fr 
www.centre-culturel-artm.org

ASSOCIATION FRANCO-PORTUGAISE SEGUNDA ALDEIA

Évènements culturels de toutes sortes. Soirées caritative. Aide aux plus démunis. Collecte de vêtements. Culture portugaise.

☎ 06 50 60 15 59
@ a.f.p.montmagnysegundaaldeia@live.fr

COCOLICONTE

Bouquets d'histoires d'hier et de toujours pour oreilles d'aujourd'hui composés à la demande.

☎ 01 39 84 21 31
@ cocoliconte@sfr.fr

E.S.C.A.L. MAGNYMONTAISE

Actions socioculturelles : sorties (musées, théâtres...), jardinage écologique (jardins partagés à la butte Pinson).

☎ 06 14 35 33 40
@ escal-magnymontoise@hotmail.fr 

LA GÉODE DE MONTMAGNY

Découverte de la géologie et de la paléontologie. Sorties culturelles (musées) et terrain à la recherche de minéraux et fossiles. Organisation de la Bourse aux minéraux annuelle de Montmagny et autres évènements scientifiques.

☎ 06 71 84 10 90
@ bertrand.baret@gmail.com
montmagny-mineraux.over-blog.fr  



LE MANOIR DES POÈTES

Promotion de la langue française en France, à l'étranger via la poésie, les conférences littéraires, les ateliers d'écriture et les publications d'ouvrages.

☎ 01 34 17 94 29
@ lemanoirdespoetes@yahoo.fr
www.leranoirdespoetes.fr

QUI REPRÉSENTE MA VILLE ?

Mise en place d'un programme de cultures urbaines.

☎ 06 07 08 11 10
@ qrmv.association@gmail.com
www.qrmv-association.com

TAMARIN BAND

Groupe antillais carnavalesque.

☎ 06 60 22 39 35
@ asso.tamarin@gmail.com



THIRUVALLUVAR - ACADÉMIE DES ARTS EN FRANCE

Promotion de la culture indienne et préservation de la langue tamoule en France ; cours de langue, danse traditionnelle (Bharatanatyam) et moderne (Bollywood).

☎ 01 34 28 37 86
@ valluvar.kalaikudam@gmail.com





associations DE LOISIRS



À L'ÉCOLE DES ABEILLES DE LA BUTTE PINSON

Installation de ruches et d'une miellerie (médaille d'or en 2017). Découvrir le monde des abeilles et de la biodiversité à l'aide de la pratique agricole.

@ aea.bureau@gmail.com



ATOUT JEUX

La ludothèque est un espace ouvert à tous qui oeuvre depuis plus de 20 ans sur la commune. Objectif : créer des rencontres entre habitants via le jeu.

☎ 01 39 34 74 46
@ contact@atoutjeux.org
www.atoutjeux.org



COLLECTIF DES PINSONS

Gestion et animation du site de jardins potagers, d'un verger et du poulailler collectif de la Butte Pinson.

@ collectifdespinsons@gmail.com

ÉCLAIREUSES ET ÉCLAIREURS DE FRANCE

Scoutisme laïque et mixte.

☎ 06 37 98 42 60
@ eedfdomontbaillet@sfr.fr



FÉDÉRATION NATIONALE DES JARDINS FAMILIAUX ET COLLECTIFS - F.N.J.F.C.

Mise à disposition de parcelles de jardins pour y faire des potagers.

☎ 01 45 40 40 45
@ www.jardins-familiaux.asso.fr

JARDINS FAMILIAUX DE LA BUTTE PINSON

Organise et gère les parcelles, développe l'exploitation des jardins familiaux en permaculture bio.

@ helmoravide@free.fr
hamid.elmrabet@soprasteria.com

MOMENTS SYMPAS

Organisation et promotion de sorties, manifestations et toutes autres activités favorisant la mobilité des Seniors.

☎ 06 15 88 65 60
@ kejadryne2510@gmail.com

MONTMAGNY SENIORS

Loisirs culturels et activités jeux, deux fois par semaines (mardi et vendredi de 14h à 17h).

☎ 06 18 19 85 79
@ mary.vasseur@orange.fr

POULES DE LA BUTTE

Gestion d'un poulailler collectif.

@ lespoulesdelabutte@orange.fr



SOCIÉTÉ DES JARDINS OUVRIERS DES JONCHEROLLES

Le jardinage pour le bien-être de chacun.

☎ 06 63 28 83 75
@ nicoleducassou@hotmail.fr

TERRE ET CULTURES

Activité des jardinage au sein d'un potager partagé situé sur la Butte Pinson.

☎ 06 51 84 82 88
@ terreetcultures@gmail.com



associations SCOLAIRES



ASSOCIATION DE GESTION DE L'ÉCOLE FRÈRES LUMIÈRE ÉLÉMENTAIRE

☎ 01 39 83 52 48
@ 0950514t@ac-versailles.fr

ASSOCIATION DE GESTION DE L'ÉCOLE NOTRE-DAME DE LA PROVIDENCE A.G.N.D.P.

📍 10, rue du Château

ASSOCIATION DES OEUVRES PRIVÉS

Mise à disposition des locaux pour l'enseignement
(école Notre Dame de la Providence)

☎ 06 50 89 83 07
@ bbjo5794@gmail.com

ASSOCIATION DES PARENTS D'ÉLÈVES DE L'ENSEIGNEMENT LIBRE - A.P.E.L.

Association de parents d'élèves de l'école Notre-
Dame de la Providence.

☎ 01 39 83 20 90 (école)
@ apelnd95@gmail.com



12

FÉDÉRATION DES CONSEILS DE PARENTS D'ÉLÈVES - F.C.P.E. - PRIMAIRE (MATERNELLE ET ÉLÉMENTAIRE)

@ fcpe95montmagny@gmail.com 
www.fcpe95.com

- LYCÉE CAMILLE SAINT-SAENS

@ fcpe.lycee.css.deuil.montmagny@gmail.com

FSE COPERNIC - FOYER SOCIO ÉDUCATIF DU COLLÈGE NICOLAS COPERNIC

Éducation, formation, projets socio-éducatifs.

☎ 01 39 83 16 17
@ godin.julien@wanadoo.fr

FSE UTRILLO - FOYER SOCIO ÉDUCATIF DU COLLÈGE MAURICE UTRILLO

Aide au financement des voyages scolaires, des
sorties pédagogiques et des clubs du collège.

☎ 01 34 28 66 70
@ 0951909j@ac-versailles.fr



GROUPEMENT INDÉPENDANT DE PARENTS D'ÉLÈVES - G.I.P.E.

Mouvement local de parents d'élèves qui vivent et agissent pour l'école de leurs enfants / Veille aux intérêts moraux et matériels des élèves / Force d'échange, de proposition avec les parents, le corps enseignant, les instances de l'Éducation Nationale et les élus.

☎ 06 52 19 35 41 / 06 33 12 86 66

@ noria.madani@live.fr

LES INDÉPENDANTS DE MONTMAGNY

Ouvrir pour les écoles Eugénie Cotton, Jules Ferry, avec des événements pour aider à améliorer le quotidien des élèves et participer à la vie scolaire.

@ lesindependantsdemontmagny@gmail.com 



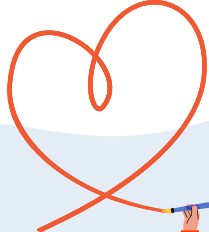

associations SOCIALES ET D'ENTRAÏDE

ADIL 95

Maison de l'Habitat.

☎ 01 87 49 03 33
@ www.adil95.org

A.D.M.R. MONTMAGNY

Aide à domicile (toilettes/repas/ménage ...) pour personnes âgées/handicapées/familles.

☎ 01 34 28 81 52
@ adm-montmagny@fede95.admr.org
www.adm.org

ADSSID

Service de soins infirmiers à domicile, 24h24 pour les personnes âgées ou handicapées.

☎ 01 34 10 06 77
@ adssid.95@adssid.fr

A.F.M. TELETHON DÉLÉGATION DU VAL D'OISE

Association caritative d'entraide. Organisation d'événements afin de récolter des fonds.

☎ 01 39 95 59 09
@ delegation95@afmtelethon.fr

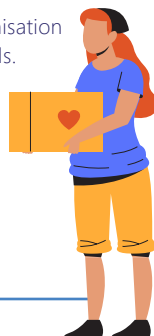

AFRIKACOEUR

Aide et accompagnement aux enfants en difficultés dans les pays d'Afrique (chantier solidaire international). Événementiel

☎ 06 64 18 58 62
@ afrikacoeur@gmail.com
www.afrikacoeur.asso-web.com



AGIR POUR L'AVENIR

Aide à l'insertion, développement local et économique, entraide et solidarité.

☎ 06 64 92 78 87
@ aapa95@hotmail.fr

AIGUILLAGE

Action éducative à destination des adolescents et des jeunes adultes en difficulté dans leur milieu de vie.

☎ 09 50 03 06 80
@ aiguillage.ps95@gmail.com
www.aiguillage-association.fr

ALSA

Maraude solidaire. Aide aux personnes dans le besoin et lutte contre l'isolement social.

☎ 07 83 02 87 92
@ maraudesolidaire@gmail.com

AMI SERVICES

Redonner du travail pérenne à des chômeurs de longue durée en leur confiant des missions pour les réadapter à la vie active.

☎ 01 39 59 22 33
@ association@ami-services.fr
www.ami-services.fr



APES95

Association pour l'entraide et la solidarité, l'APES95 a pour but de venir en aide aux personnes en situation de précarité. Elle organise des maraudes et distribue des repas aux plus démunis ainsi que des kits d'hygiène.

@ assoc.apes95@gmail.com
Facebook : APES 95

ARPAVIE - RÉSIDENCE AUTONOMIE << LES PIVOINES >>

Résidence autonomie, résidence accueillant des personnes autonomes et valides de plus de 60 ans.

☎ 01 34 28 83 41
@ pivoines.direction@arpavie.fr
www.arpavie.fr

ASSOCIATION INTERCOMMUNALE DES DONNEURS DE SANG BÉNÉVOLES DU VAL D'OISE

Promotion et accompagnement du don du sang sur la commune.

☎ 06 22 04 39 15
@ bernard.brousse@hotmail.fr
dondusangvalleedemontmorency.fr

ASSOCIATION POUR L'ASSISTANCE À LA NUTRITION INFANTILE EN GUINÉE – A.A.N.I.G.

☎ 06 26 23 87 41
@ cissemama@hotmail.com



BABY'S COOL

Accueil de vos enfants dans un lieu dédié à la petite enfance.

☎ 06 59 06 65 43
@ lesbabyscool@gmail.com

BANA BOMA

Créer la fraternité, l'entraide mutuelle et culturelle.

☎ 06 50 63 64 66
@ atshua@hotmail.fr

CENTRE DE SERVICES AUX ASSOCIATIONS - C.S.A. 95

Informar, accompagner et former les acteurs associatifs dans la gestion et le développement de leur projet d'association.

☎ 01 34 16 24 91
@ contact@csa95.com
www.crib95.com

LE COLOMBIER

Association d'entraide et de solidarité, aides aux personnes handicapées, adultes et enfants, accompagnement dans des structures spécialisées et aide aux familles.

☎ 06 09 73 22 79

CONFÉRENCE ST VINCENT-DE-PAUL, SAINTE THÉRÈSE ET SAINT THOMAS

Secours d'urgence aux personnes nécessiteuses magnymontoises et distribution de colis alimentaires.

☎ 06 26 27 86 10
@ janineduquenne1@gmail.com

CRÉSUS ÎLE-DE-FRANCE (PROBLÈMES D'ENDETTEMENT)

Association bénévole à Paris.

☎ 01 46 06 62 27

CRISTAL

Accompagnement au deuil et aux personnes en difficultés - Études des phénomènes paranormaux.

☎ 06 75 04 26 15
@ cristalmontmagny@gmail.com
www.association-cristal.com



C.R.F. - CROIX-ROUGE FRANÇAISE UNITÉ LOCALE DES COTEAUX

Secours aux personnes, formation aux gestes de premier secours. Action auprès des familles en difficultés, des personnes sans domicile, aide financière lors des catastrophes nationales et internationales.

☎ 01 34 17 38 81 / 06 70 72 36 14
06 32 34 91 54
@ ul.coteaux@croix-rouge.fr
www.coteaux.croix-rouge.fr



E.D.V.O. - ASSOCIATION NATIONALE

Accueil et suivi des personnes souffrant d'addiction. Hébergement et accompagnement global. Accueil et hébergement pour les personnes démunies. Aide alimentaire pour les personnes en grande précarité.

☎ 01 34 28 64 50
@ secretariat@edvo.fr
www.edvo.fr



ENTIEREMENT SOEURS

Actions culturelles et entraide. Renforcer l'intégration des femmes et leurs enfants à la culture Française.

☎ 06 14 71 12 75
@ sgoma@hotmail.fr



ESPOIR CFDJ

Ferme pédagogique. Hébergement social pour enfants en difficultés, activités d'animations grand public et d'insertion, refuge animalier pour animaux de fermes. Association reconnue d'utilité publique.

☎ 06 72 68 09 04 / 09 73 55 47 58
@ foudaedwige@espoir-cfdj.fr
<https://espoir-cfdj.fr>
<https://lesfermesdespoir.fr>

LE GRAIN D'ÉPICE

Épicerie sociale et solidaire.

☎ 01 39 83 01 56 / 01 39 83 30 86
@ legraindepice@orange.fr

LIGUE CONTRE LE CANCER - COMITÉ DU VAL D'OISE

Recherche contre le cancer - Actions pour les personnes malades et les proches - Prévention et promotion des dépistages - Société et politiques de santé.

☎ 01 39 47 16 16
@ cd95@ligue-cancer.net
www.ligue.cancer.net/cd95



MERCI LA VIE

Aide aux personnes en difficulté, entraide : dépendants. Promotion de la culture antillaise.

☎ 06 50 65 18 36
@ mercilavie1@outlook.fr



MIEUX VIVRE CHEZ SOI

Aide à domicile auprès des personnes âgées : aide à la toilette, ménage, courses, promenade, activités d'éveil ...



MOUVEMENT VIE LIBRE

Mouvement de buveurs guéris, pour la prévention de l'alcoolisme.

☎ 01 34 27 50 94 / 06 62 73 04 18
@ cd95@vielibre.org
www.vielibre95.org

NARCOTIQUES ANONYMES

Aide aux personnes ayant des problèmes avec les drogues.

☎ 01 43 72 12 72

NOU... NOUS ET FIÈRES DE L'ÊTRE

Associations des assistantes maternelles indépendantes et agréées de Montmagny : réunions d'information entre assistantes maternelles.

☎ 06 88 97 99 53
@ chalmmartine@hotmail.fr
www.nounousetfièresdel'être.com



PRÉVENTION ROUTIÈRE (VAL D'OISE)

Améliorer la sécurité routière, éducation, sensibilisation.

☎ 01 44 15 27 49
@ secretariat.idf@preventionroutiere.asso.fr
www.preventionroutiere.asso.fr

SECOURS POPULAIRE FRANÇAIS (VAL D'OISE)

Aide alimentaire, secours et accueil des personnes en situation de précarité.

☎ 01 34 64 20 20 / 06 86 16 06 34
@ contact@spf95.org
www.spf95.org

S.S.I.A.D. - ASSOCIATION LOCALE ADMR DE L'EST PARISIS

Service de soins infirmiers à domicile.

☎ 01 39 83 09 38 / 06 81 73 27 53
@ admr-estparisis@fede95.admr.org

VILLAGES DOGONS

Association de solidarité internationale pour le développement local au Mali.

☎ 06 83 06 94 72
@ serge.fourmy@orange.fr
www.villages-dogons.org



associations DE QUARTIERS

ACTION CITOYENNE, SOCIALE, ÉCOLOGIQUE ET SOLIDAIRE

Groupe politique d'opposition au Conseil municipal.

☎ 06 77 18 21 16
@ franck.capmarty@free.fr

ASSOCIATION DU QUARTIER DU BARRAGE

L'association du quartier du barrage rassemble les habitants pour améliorer la vie communautaire à travers des projets sociaux, culturels et environnementaux. #CollectifBarrage.

☎ 07 69 43 10 32
@ Association.brg@gmail.com

COLLECTIF DES RIVERAINS DU DOMAINE RÉGIONAL DE LA BUTTE PINSON - C.R.D.R.B.P.

La finalisation, l'exploitation et le développement du Domaine Régional de la Butte Pinson en un espace naturel de détente et de loisirs, ainsi que l'amélioration de la qualité du cadre de vie des quartiers limitrophes.

@ contact@crdrbp.org
www.crdrbp.org

NOUVELLE GÉNÉRATION

Favoriser et de renforcer le lien social au sein du quartier par la mise en place de diverses actions.

☎ 06 28 84 31 43
@ association.ng@gmail.com
boubacar95360@outlook.fr



An illustration at the top of the page shows several stylized figures. On the left, a man in a blue shirt and red pants holds a yellow banner that says 'Le'. Next to him, a woman in a yellow shirt and black skirt holds a blue banner that says 'des'. In the center, the word 'Village' is written in large, red, cursive letters. To the right, a man in a red shirt and yellow apron holds a paint palette and a brush, with a red heart shape above him. Below the main title, a red banner with white text reads 'LE GUIDE 2023'. To the right of this banner, a woman in a blue and red patterned dress holds a string of colorful triangular flags.

Le Village des associations

LE GUIDE 2023



MAIRIE DE MONTMAGNY

10 rue de 11 novembre 1918
95360 Montmagny

01 34 28 69 00
www.villedemontmagny.fr